

Matière : Hêtre+Sapelli Finition : sablée

Titre : Défonceuse niv. 2 

Ss ensemble : Boîte

Révision : 2.0 Du : 11/04/2014 Dessiné par : Gérard Nourigat

Fichier : Boîte4   
A3

Echelle : 1:1 Créé le : 11/04/2014 Feuille 1 sur 1

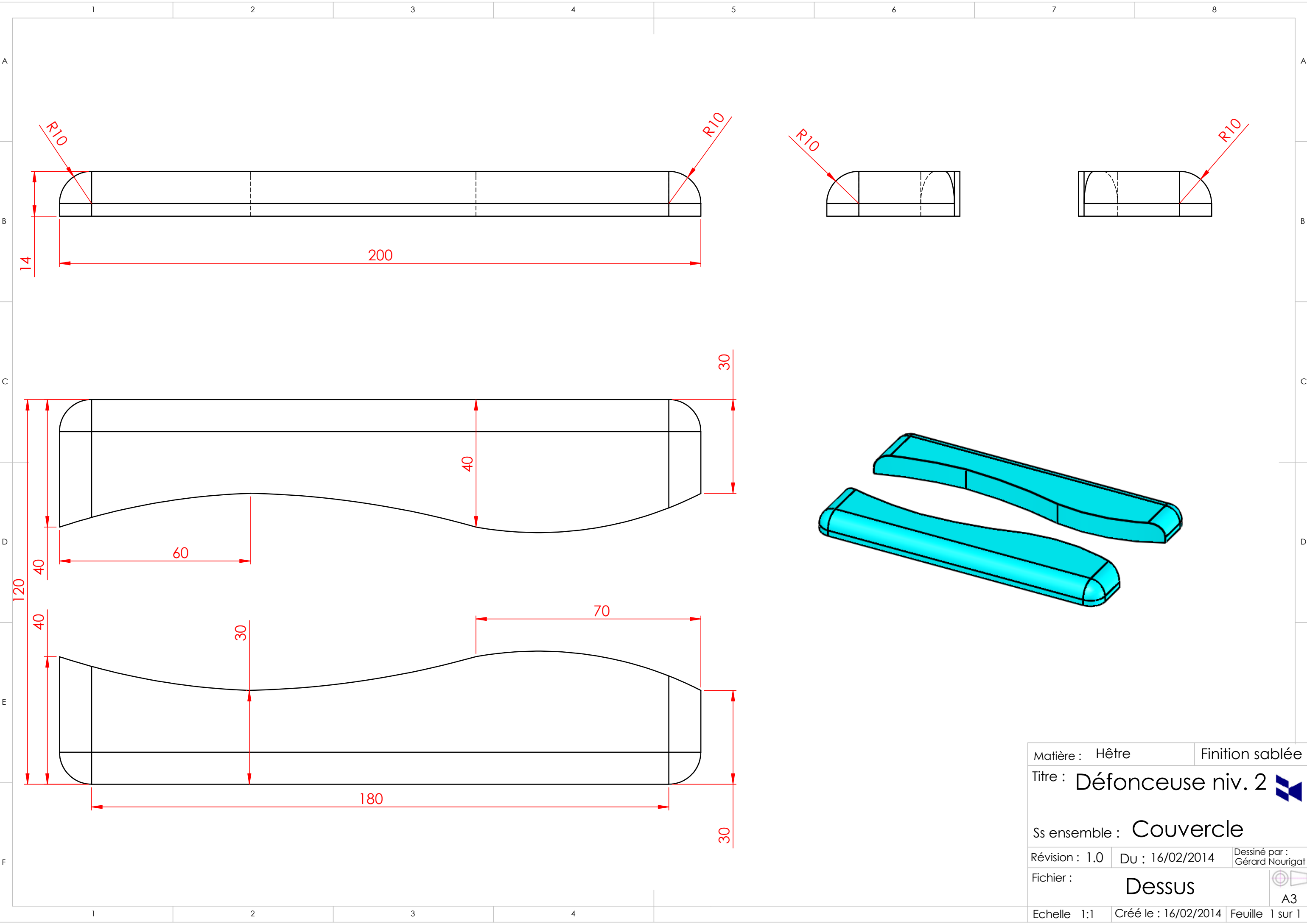

Matière : Hêtre	Finition sablée
Titre : Défonceuse niv. 2 	
Ss ensemble : Couvercle	
Révision : 1.0	Du : 16/02/2014
Dessiné par : Gérard Nourigat	
Fichier :	Dessus 
A3	
Echelle 1:1	Créé le : 16/02/2014
Feuille 1 sur 1	

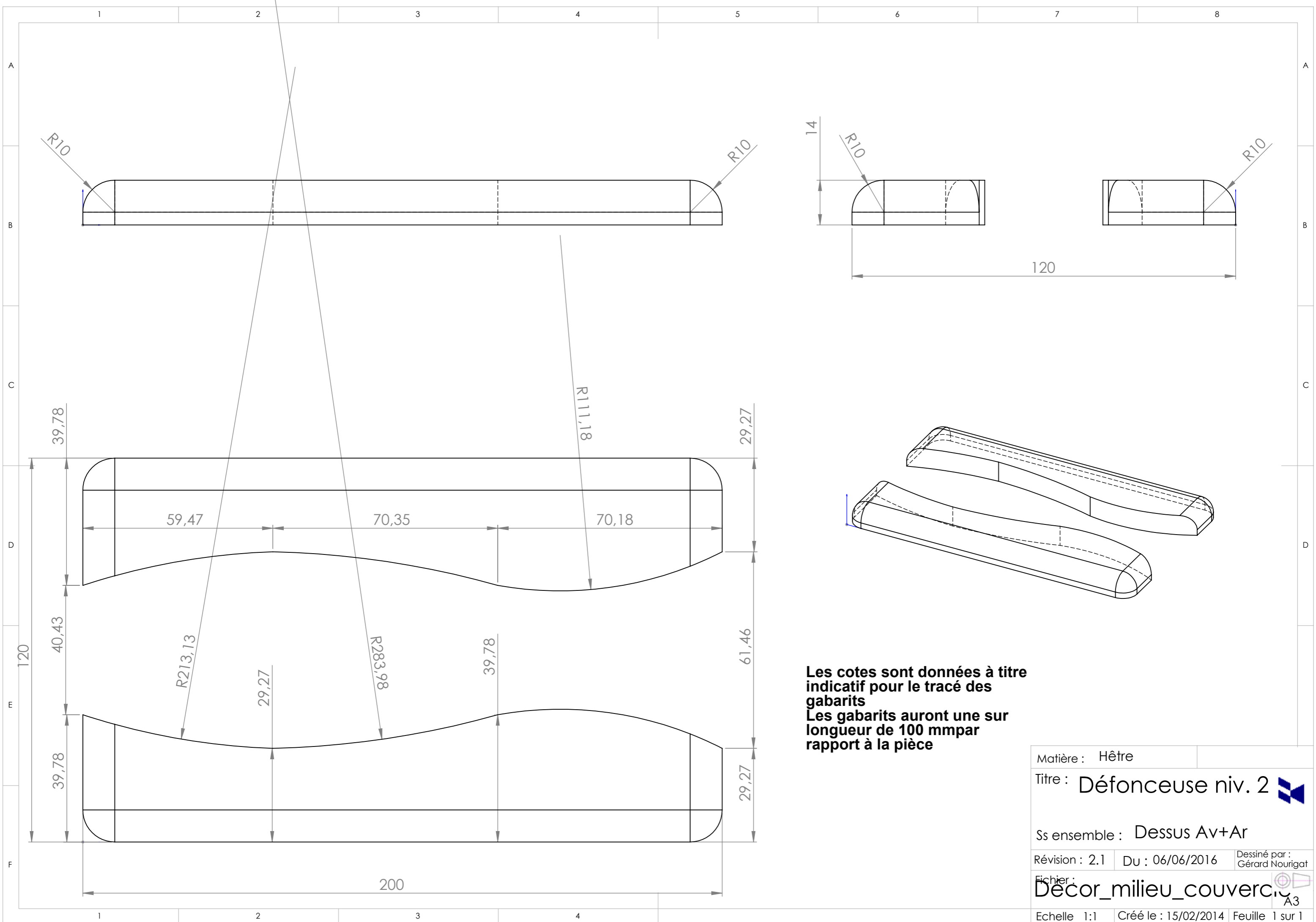

**Les cotes sont données à titre indicatif pour le tracé des gabarits**  
**Les gabarits auront une sur longueur de 100 mmpar rapport à la pièce**

Matière : Hêtre	
Titre : Défonceuse niv. 2 	
Ss ensemble : Dessus Av+Ar	
Révision : 2.1	Du : 06/06/2016
Dessiné par : Gérard Nourigat	
Fichier : Décor_milieu_couvert...	
A3	
Echelle : 1:1	Créé le : 15/02/2014
Feuille 1 sur 1	

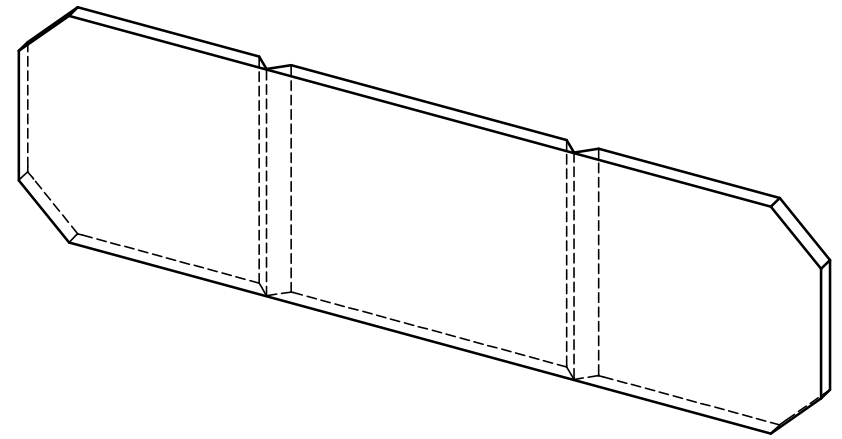
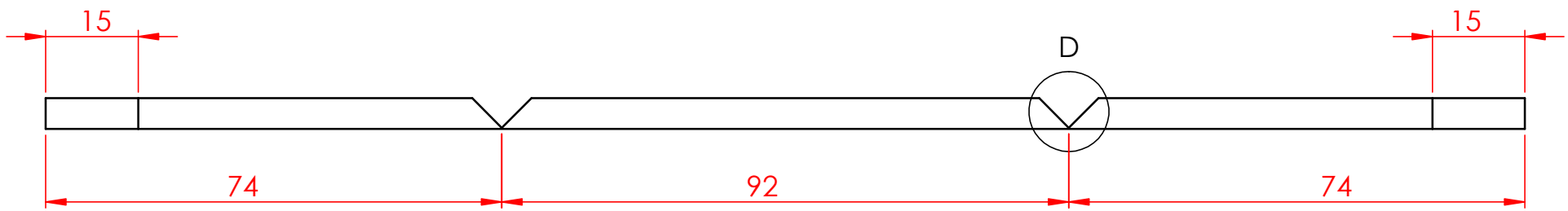
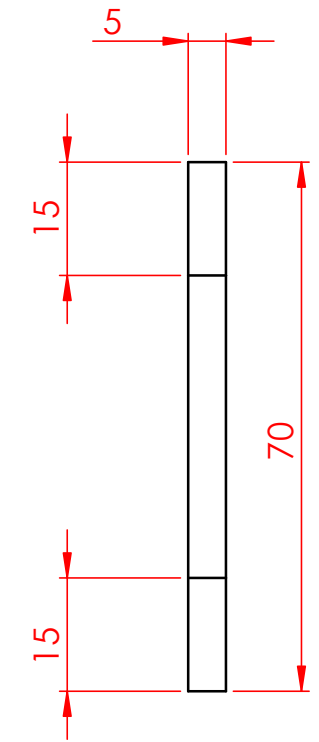
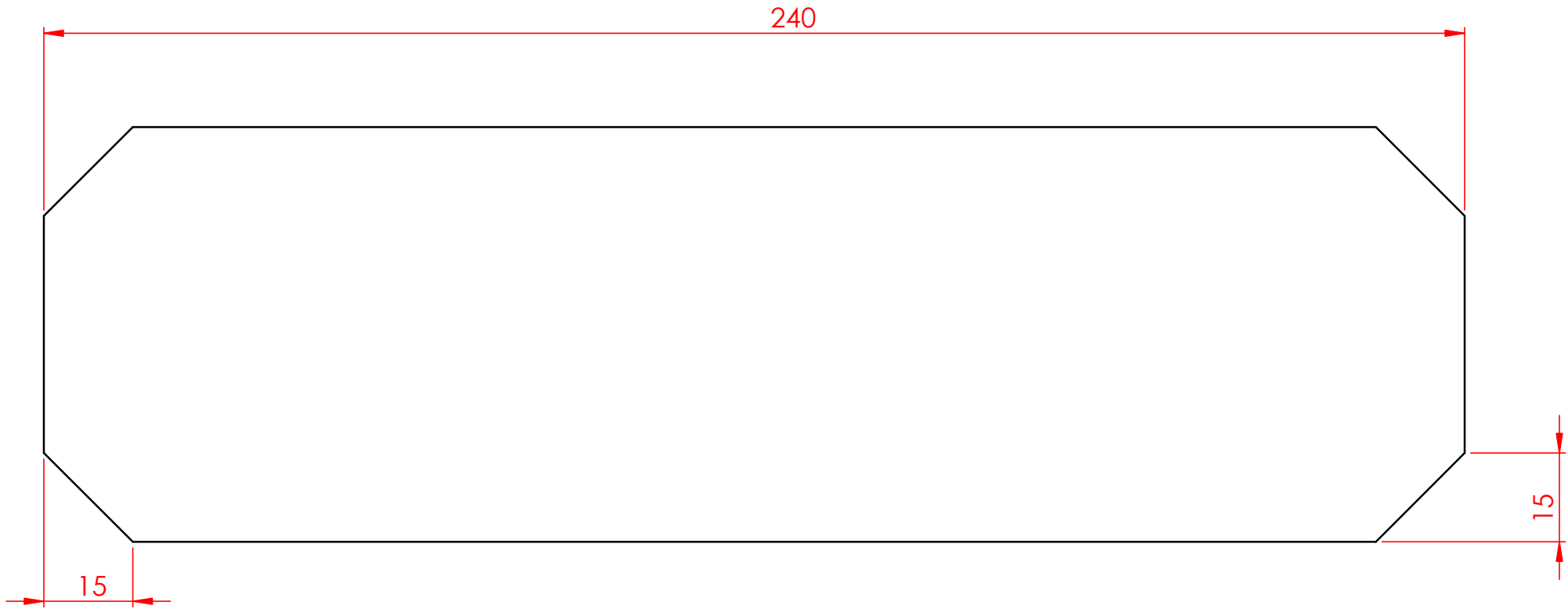

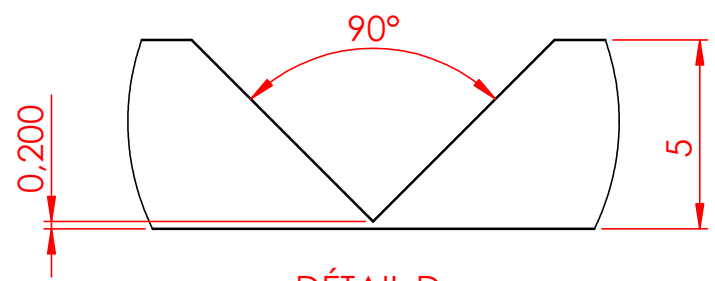

Vue de dessus



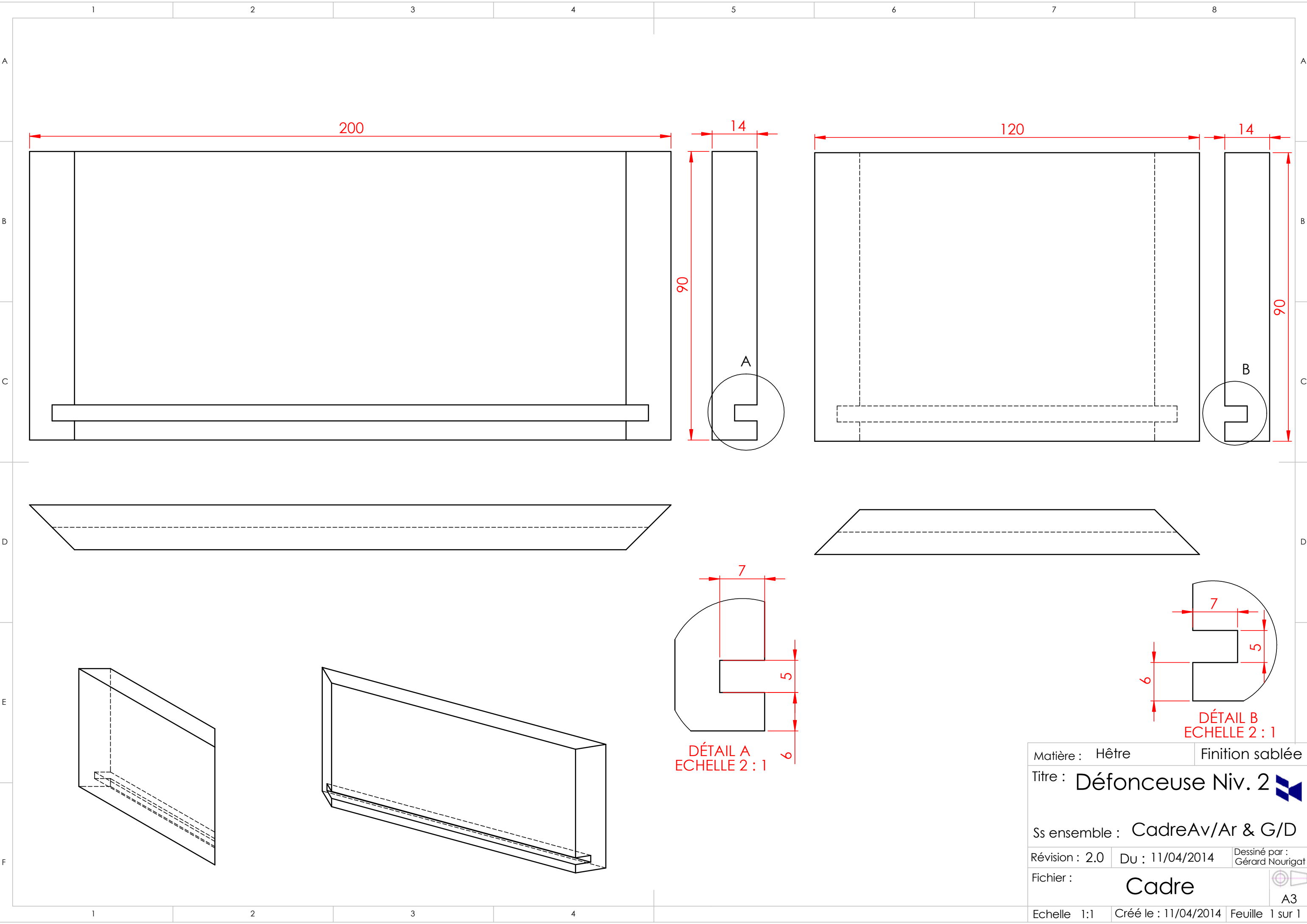

DÉTAIL D  
ECHELLE 5 : 1

Matière : Sapelli	Finition sablée
Titre : Défonceuse niv. 2 	
Ss ensemble : Folding	
Révision : 2.0	Du : 11/04/2014
Dessiné par : Gérard Nourigat	
Fichier :	Folding 
A3	
Echelle 1:1	Créé le : 11/04/2014
Feuille 1 sur 1	

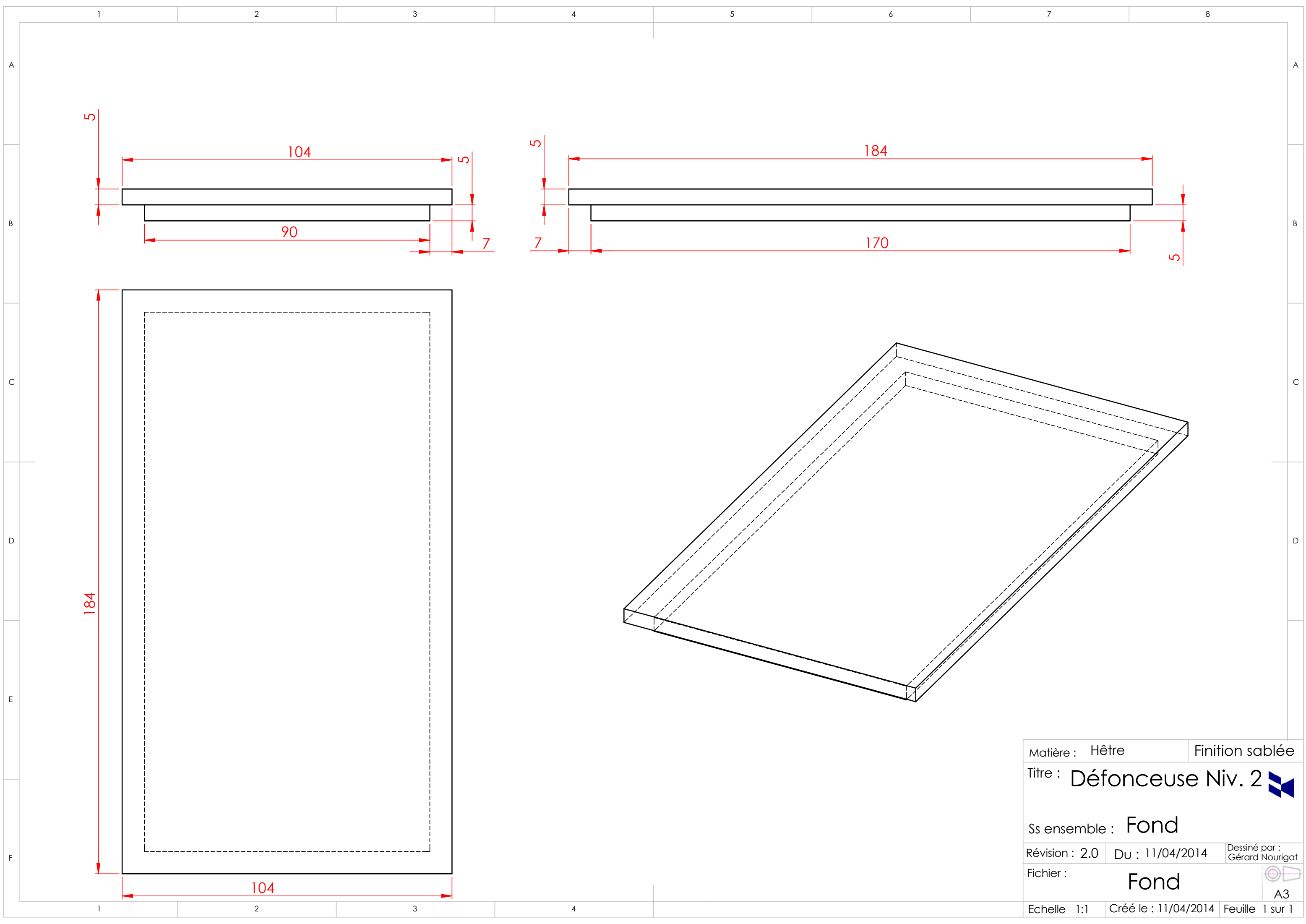

Matière : Hêtre	Finition sablée
Titre : Défonceuse Niv. 2 	
Ss ensemble : CadreAv/Ar & G/D	
Révision : 2.0	Du : 11/04/2014
Dessiné par : Gérard Nourigat	
Fichier :	Cadre 
A3	
Echelle 1:1	Créé le : 11/04/2014
Feuille 1 sur 1	



Matière : Hêtre	Finition sablée	
Titre : Défonceuse Niv. 2 		
Ss ensemble : Fond		
Révision : 2.0	Du : 11/04/2014	Dessiné par : Gérard Nourigat
Fichier : Fond		
		A3
Echelle 1:1	Créé le : 11/04/2014	Feuille 1 sur 1

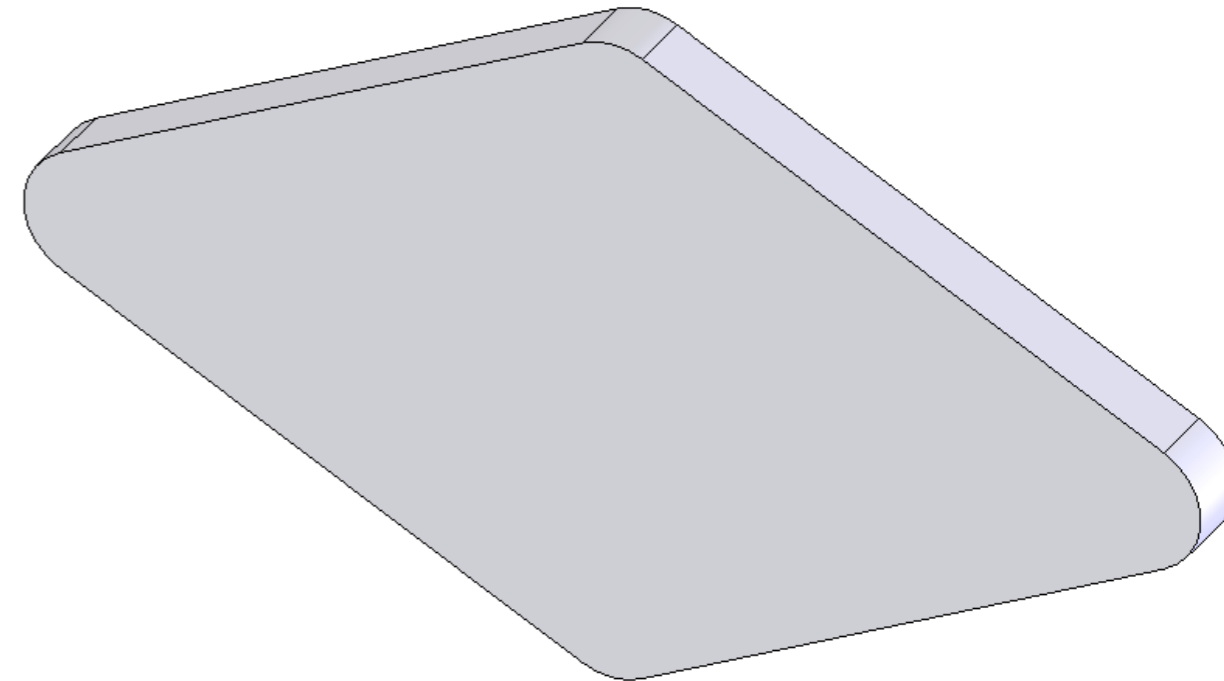
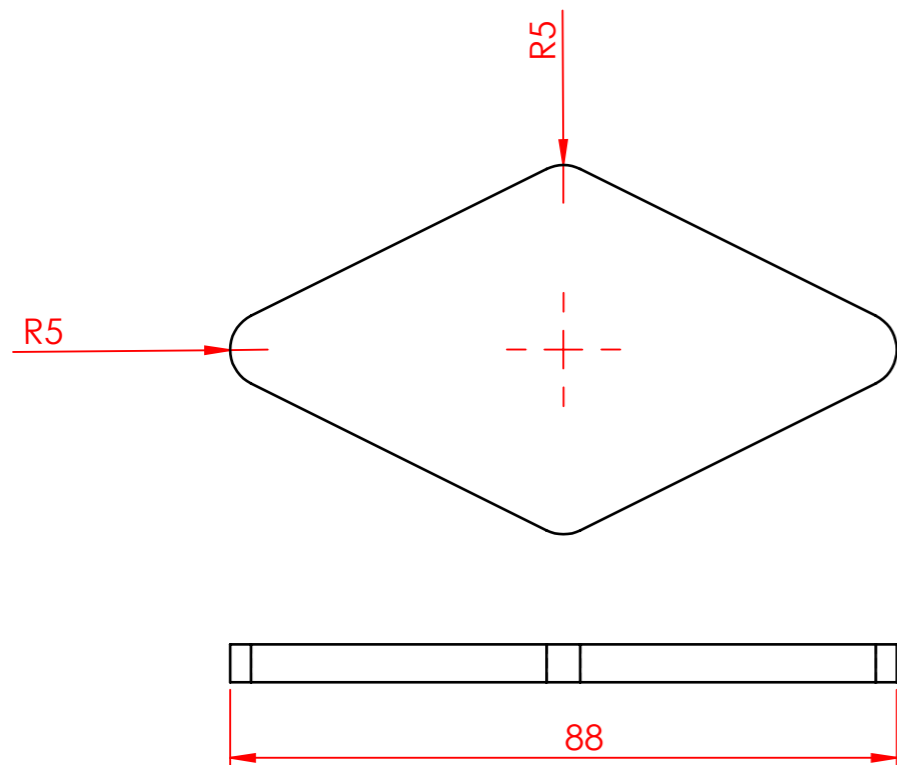

**Principe de l'incrustation :**

- La cavité est creusée avec une bague de 13 et une fraise de 7.  
Il faudra au ciseau à bois ajuster l'arrondi pour avoir un angle vif
- L'incrustation sera détournée avec une bague de 27 et la même fraise de 7. Elle sera collée par un double face sur un support pour pouvoir l'usiner
- Le gabarit est un losange de 94,2 x 69,4

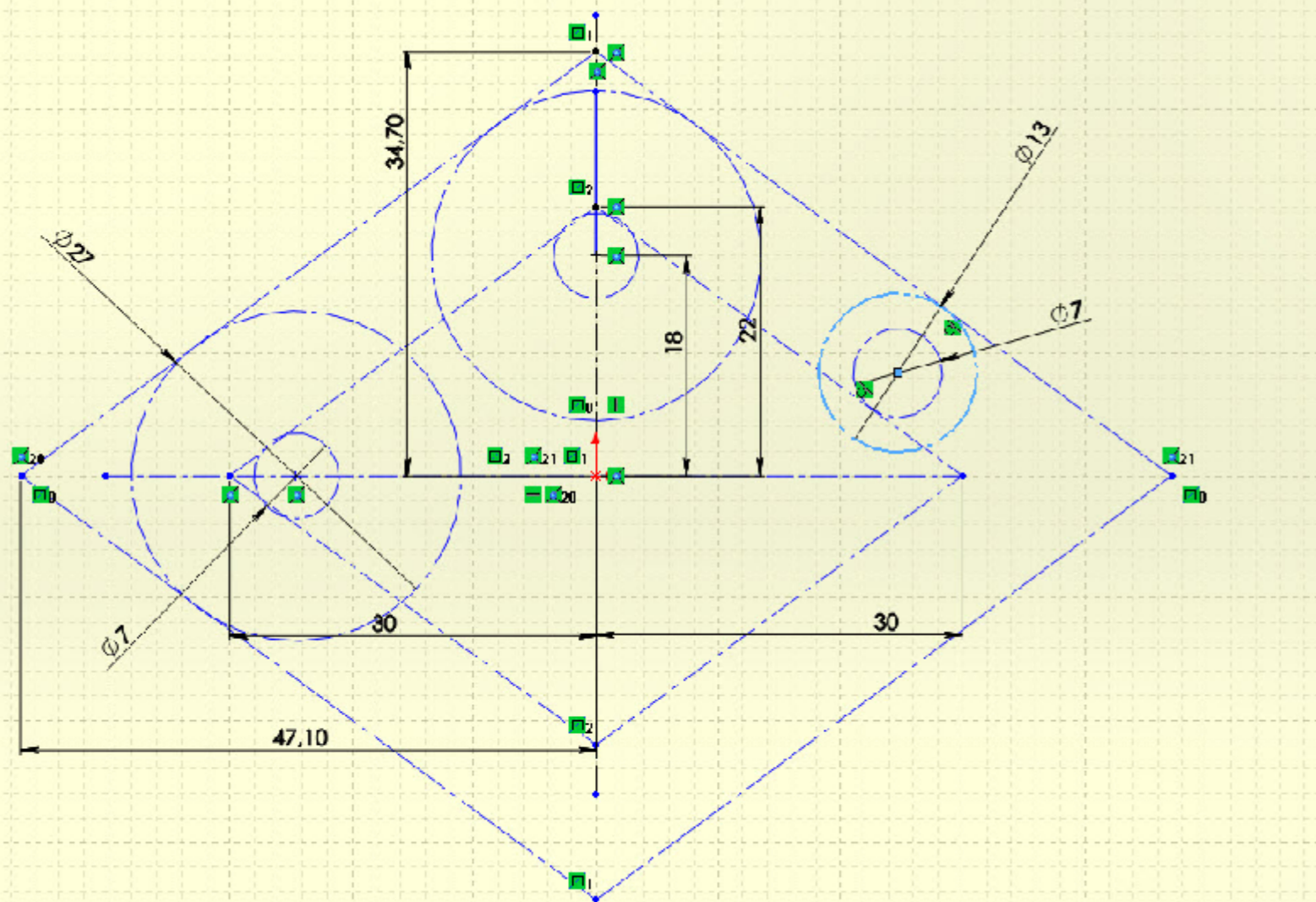

Matière : Sapelli      Finition sablée

Titre : Défonceuse niv. 2

Ss ensemble : Incrustation

Révision : 2.1      Du : 06/06/2016      Dessiné par : Gérard Nourigat

Fichier : Incrustation

Echelle 2:1      Créé le : 06/06/2016      Feuille 1 sur 1

A3